



**REGISTRO FOTOGRÁFICO
PROGRAMA DE MANTENIMIENTO DE EDIFICIOS ESCOLARES PÚBLICOS**

PRA-FOR-123
Versión 1

Ministerio de Educación

SITUACIÓN DEFICIENCIAS DETERMINADAS

PREVIO

DURANTE

POSTERIOR

DEPARTAMENTO:	San Marcos	MUNICIPIO:	Ayutla
NOMBRE DEL ESTABLECIMIENTO:	Escuela Oficial Rural Mixta	DIRECCIÓN DEL ESTABLECIMIENTO:	Caserío El Jardín
CÓDIGO DEL ESTABLECIMIENTO:	12-17-1239-43	FECHA:	



Foto 1: Sustitución de lámina, por lámina acanalada aluzinc calibre 26



Foto 2: Sustitución de lámina, por lámina acanalada aluzinc calibre 26



Foto 3: Sustitución de elementos de fijación

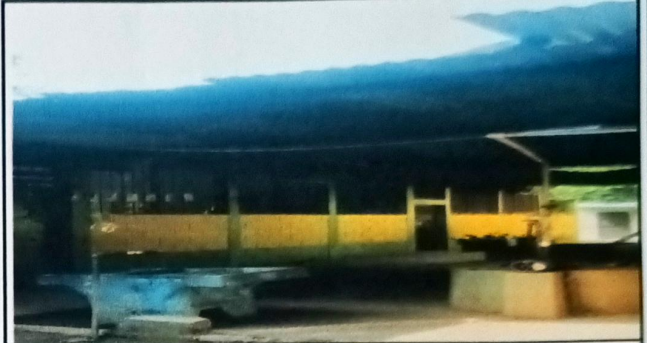

Foto 4: Sustitución de elementos de fijación



Foto 5: Sustitución de estructura de soporte de madera, por metal

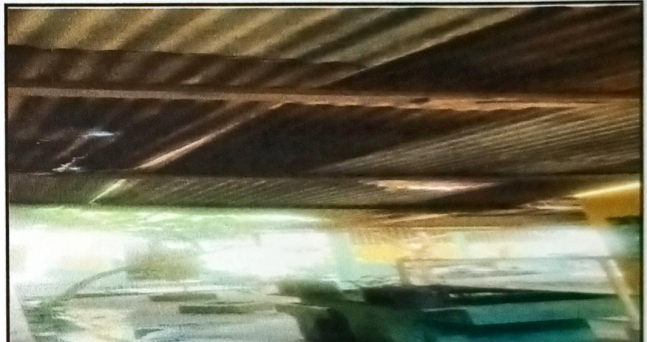

Foto 6: Sustitución de estructura de soporte de madera, por metal

Observación: Si es necesario se pueden agregar hojas adicionales y actualizar el número de hojas.

[Handwritten Signature]

Firma y sello del Presidente de la

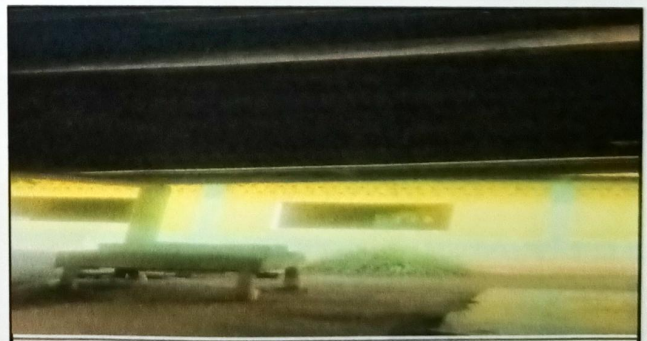
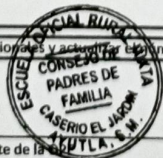

[Handwritten Signature]

Firma y Sello Director Centro Educativo Público





Ministerio de Educación
GUATEMALA

REGISTRO FOTOGRÁFICO PROGRAMA DE MANTENIMIENTO DE EDIFICIOS ESCOLARES PÚBLICOS

PRA-FOR-123
Versión 1

SITUACIÓN DEFICIENCIAS DETERMINADAS

PREVIO

DURANTE

POSTERIOR

DEPARTAMENTO:	San Marcos	MUNICIPIO:	Ayutla
NOMBRE DEL ESTABLECIMIENTO:	Escuela Oficial Rural Mixta	DIRECCIÓN DEL ESTABLECIMIENTO:	Caserío El Jardín
CÓDIGO DEL ESTABLECIMIENTO:	12-17-1239-43	FECHA:	



Foto1: Sustitución de piso de cemento líquido



Foto 2: Sustitución de piso de cemento líquido



Foto 3: Sustitución de canal de metal

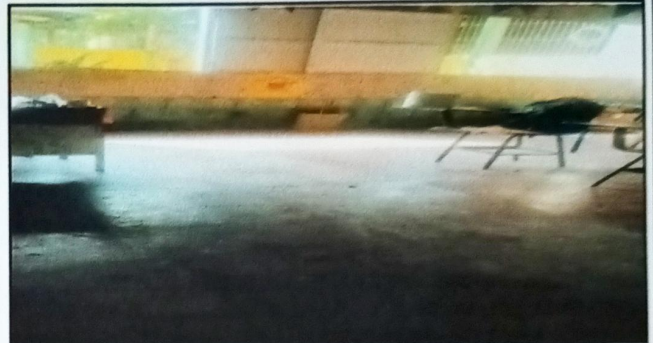

Foto 4: Sustitución de canal de metal

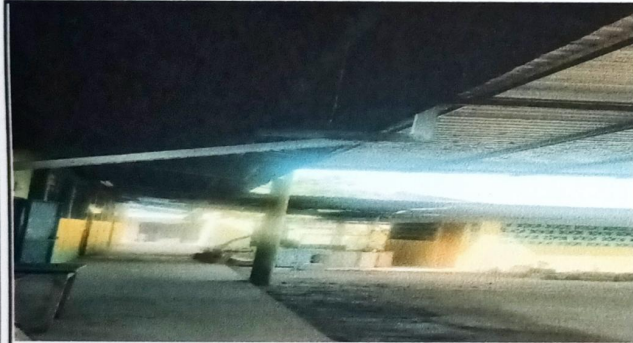

Foto 5: Tope de puerta



Foto 6: Tope de puerta

Observación: Si es necesario se pueden agregar hojas adicionales y actualizar el número de hojas.

Firma y sello del Presidente de la O.P.F.

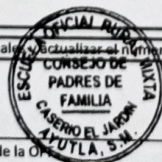

Firma y Sello Director Centro Educativo Público

